



I.E.S. "Virgen del Espino"
DPTº DE ORIENTACIÓN



Centro Bilingüe
ESPAÑOL/INGLÉS

Curso 2010-2011



**Estudiar en el Instituto
"Virgen del Espino"**

Información para el alumnado de 6º de Primaria

ENSEÑANZAS DEL INSTITUTO

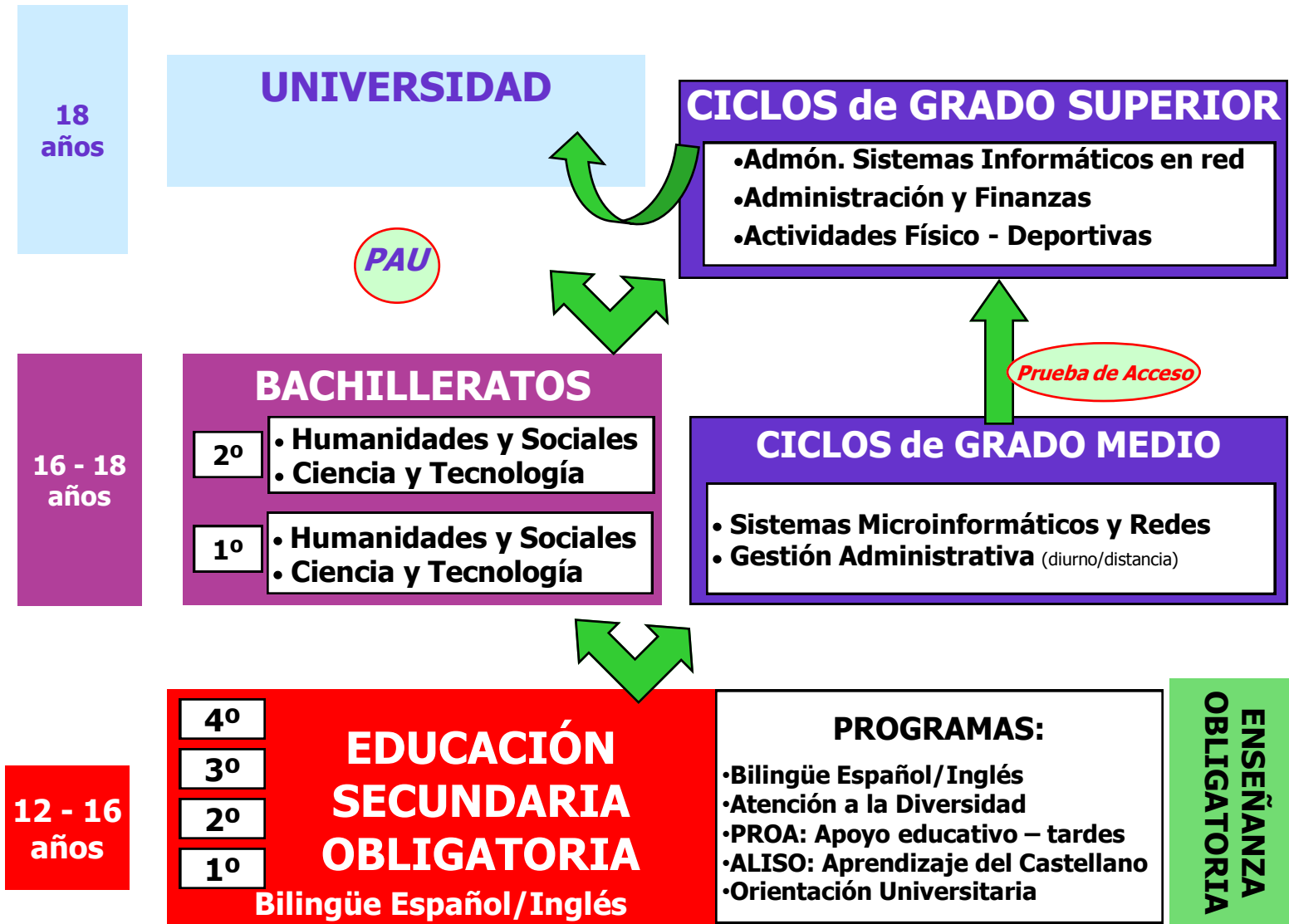

Curso
09/10

HORARIO SEMANAL de 1º de la E. S. O.

ÁREAS y MATERIAS	Horas/sem	Bilingüe
• LENGUA ESPAÑOLA Y LITERATURA	4	4
• INGLÉS	3	5*
• MATEMÁTICAS	4	4
• CIENCIAS SOCIALES, GEOGRAFÍA e Hª	4	4
• EDUCACIÓN FÍSICA	2	2
• CIENCIAS DE LA NATURALEZA	3	3
• EDUCACIÓN PLÁSTICA	3	3
• TECNOLOGÍA	3	3
• RELIGIÓN/Hª RELIG/ Atención Educativa	1	1
• OPTATIVA	2	2
• TUTORÍA	1	1
TOTAL horas/semana	30	32

OBSERVACIONES

- El área de Conocimiento del Medio de Primaria, se separa en la ESO en dos: Ciencias Sociales y Ciencias Naturales.
- El área de Ed. Artística de Primaria se separa en otras dos: Ed. Plástica y Visual y Música que se imparte en 2º de la ESO .
- Se incorporan dos áreas nuevas: Tecnología y Segunda Lengua Extranjera (Francés).
- Los alumnos del Programa Bilingüe tienen dos horas más a la semana de Inglés.

MATERIAS OPTATIVAS para 1º de la E.S.O.

- El alumnado cursará preferentemente la Segunda Lengua Extranjera, salvo que necesite apoyo en Matemáticas o Lengua.
- La decisión la tomará el Dptº de Orientación, en base a la propuesta del equipo de profesores del Centro de Primaria.

Francés o Conocimiento de Matemáticas



I.E.S. "Virgen del Espino"

HORARIO del Centro

OBSERVACIONES

- Durante el tiempo de recreo, los alumnos de 1º y 2º ESO no pueden salir del recinto.
- El alumnado puede estar en la biblioteca, participar en actividades deportivas o en juegos de mesa. Todo ello atendido por el profesorado.
- Hay profesores para cuidado de recreos

CRITERIOS DE AGRUPAMIENTO PARA 1º ESO

	1º A	1º B	1º C	1º D
No Bilingües	Orden alfabético			
Bilingües	Orden alfabético			
Compensación Educativa	Se distribuyen entre los distintos grupos, buscando la forma adecuada para que reciban apoyo educativo			
Integración				
Repetidores	Se distribuyen entre los distintos grupos			

MAÑANA	1ª Hora	De 08,15 a 09,05
	2ª Hora	De 09,10 a 10,00
	3ª Hora	De 10,05 a 10,55
	Recreo (de 10,55 a 11,20)	
	4ª Hora	De 11,20 a 12,10
	5ª Hora	De 12,15 a 13,05
	6ª Hora	De 13,10 a 14,00
	Recreo (de 14,00 a 14,15)	
	7ª Hora	De 14,15 a 15,05
TARDE	N1	De 16,10 a 17,00
	N2	De 17,00 a 17,50
	N3	De 17,50 a 18,40
	N4	De 18,40 a 19,30
	DESCANSO de 19,30 a 19,50	
	N5	De 19,50 a 20,40
	N6	De 20,40 a 21,30

El alumnado de 1º de ESO, al igual que el resto de los grupos, tiene un aula adjudicada: su Aula de Referencia, en la que cursan la mayor parte de asignaturas. Las materias de Tecnología, Ed. Plástica y Ed. Física se cursan en Aulas Específicas.

CONTROL DE ASISTENCIA DEL ALUMNADO

- Se controla la asistencia diariamente. Las faltas no justificadas se comunica a las familias semanalmente, salvo en casos especiales que se hace diariamente
- Las faltas previstas o de enfermedad se comunican al Centro
- La justificación de las faltas debe hacerse al reincorporarse a clase
- Existe un servicio, llamado INFOEDUCA, que permite a las familias consultar las notas y faltas a través de la página Web de la Consejería de Educación.